

Si deseas configurar el cliente Outlook Express para que funcione con Gmail, sigue los siguientes pasos:

1. Habilita IMAP en tu cuenta de Gmail.

Para habilitar el acceso IMAP en tu cuenta de Gmail:

- a) Accede a tu cuenta de Gmail.
- b) Haz clic en **Configuración** en la parte superior de cualquier página de Gmail.
- c) Haz clic en **Reenvío y correo POP/IMAP**.
- d) Selecciona **Habilitar IMAP**.
- e) Configura tu cliente IMAP* y haz clic en **Guardar cambios**.

2. Abre Outlook Express.

➤ win + R= msimn

3. Haz clic en el menú **Herramientas** y selecciona **Cuentas...**
4. Haz clic en **Agregar** y, a continuación, en **Correo...**
5. Escribe tu nombre en el campo **Nombre para mostrar:** y haz clic en **Siguiente**.
6. Indica tu dirección completa de correo electrónico de Gmail (nombredeusuario@gmail.com) en el campo **Dirección de correo electrónico:** y haz clic en **Siguiente**.
7. En **Mi servidor de correo entrante es** _____, selecciona **IMAP** en el menú emergente.
8. Escribe "imap.gmail.com" en el campo **Servidor de correo entrante (POP3, IMAP o HTTP):**. A continuación, introduce "smtp.gmail.com" en el campo **Servidor de correo saliente (SMTP):**.
9. Haz clic en **Siguiente**.
10. Escribe tu nombre de usuario de Gmail (incluido "@gmail.com") en el campo **Nombre de cuenta:** A continuación, introduce tu contraseña de Gmail en el campo **Contraseña:** y haz clic en **siguiente**.

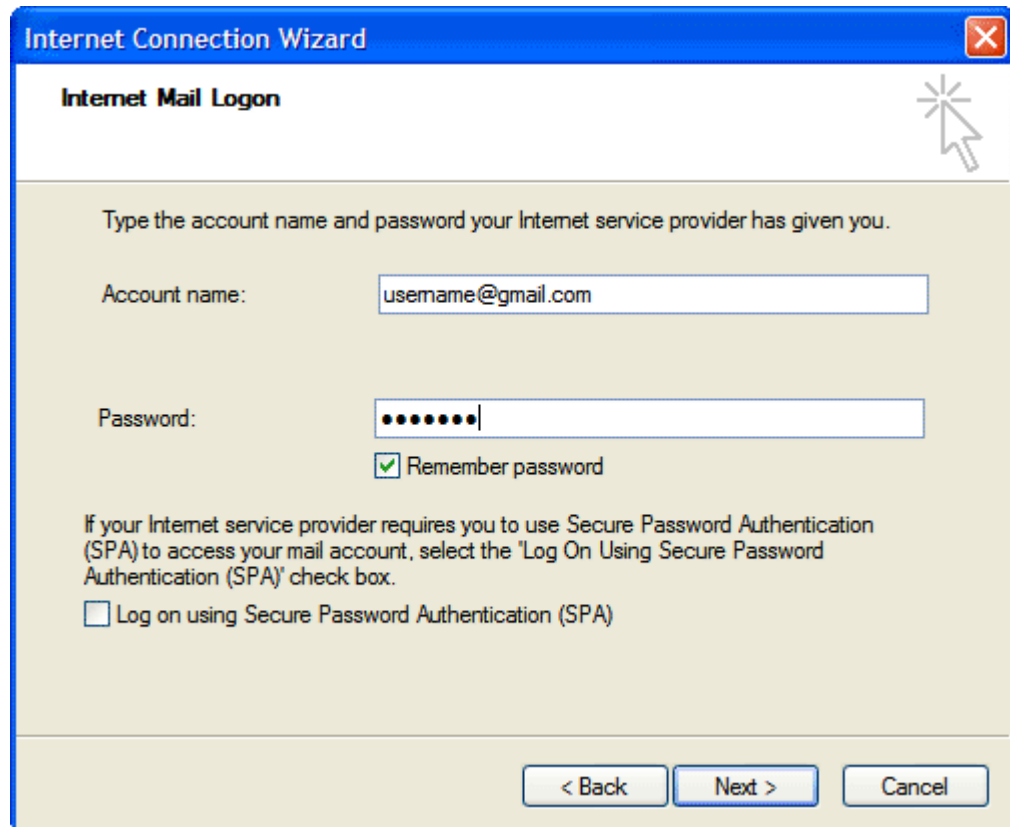

The screenshot shows the 'Internet Connection Wizard' dialog box, specifically the 'Internet Mail Logon' step. The window title is 'Internet Connection Wizard' and the subtitle is 'Internet Mail Logon'. The main text reads: 'Type the account name and password your Internet service provider has given you.' There are two input fields: 'Account name:' with the text 'username@gmail.com' and 'Password:' with a masked password '.....'. Below the password field is a checked checkbox labeled 'Remember password'. A note below states: 'If your Internet service provider requires you to use Secure Password Authentication (SPA) to access your mail account, select the 'Log On Using Secure Password Authentication (SPA)' check box.' There is an unchecked checkbox labeled 'Log on using Secure Password Authentication (SPA)'. At the bottom, there are three buttons: '< Back', 'Next >', and 'Cancel'.

11. Haz clic en **Finalizar**.
12. Resalta **imap.gmail.com** en **Cuenta** y haz clic en **Propiedades**.
13. Haz clic en la pestaña **Opciones avanzadas**.
14. Marca la casilla que aparece junto a **El servidor requiere una conexión segura (SSL)** debajo de **Servidor de correo saliente (SMTP)**.
15. Escribe 465 en el campo **Correo saliente (SMTP)**:
16. Marca la casilla que aparece junto a **El servidor requiere una conexión segura (SSL)** debajo de **Servidor de correo entrante (IMAP)**. El número de puerto cambiará a "993".

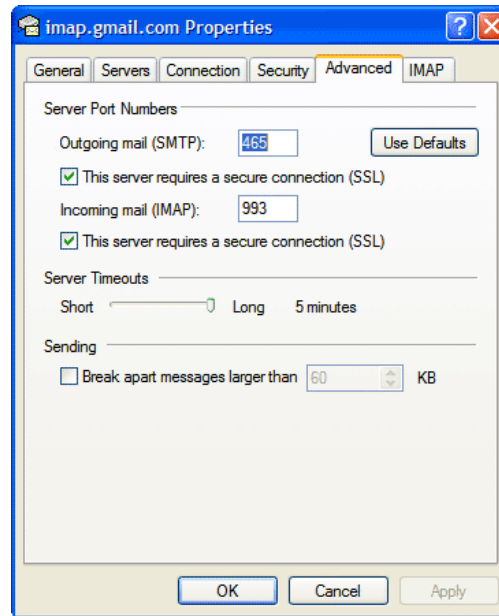

Haz clic en la pestaña **Servidores** y marca la casilla que aparece junto a **Mi servidor requiere autenticación**.

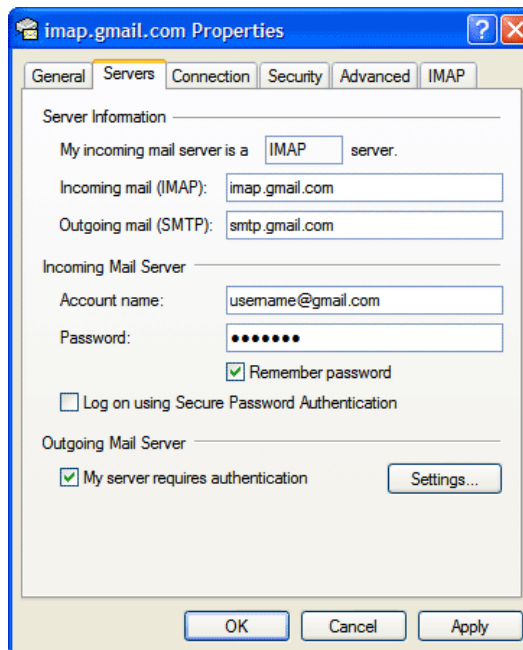

17. Haz clic en **Aceptar**.

¡Enhorabuena! Has terminado de configurar tu cliente para enviar y recuperar mensajes de Gmail.